

Inbjudan till SM För Rival 22, Mälär 30 och Smaragd Broken 2016.

Tävling: Svenskt Mästerskap för Rival 22 Smaragd och Mälär 30.

Datum: 2016-07-06—2016-07-09

Arrangör: Nyköpings Segelsällskap

1. Regler

1.1 Tävlingen genomförs i överensstämmelse med reglerna så som de är definierade i Kappseglingensreglerna (KSR) och med Appendix S. Medling kommer att användas enl Appendix T avd. B och avd D. KSR 44.1 ändras till: en båt får ta ett ensvängsstraff när den kan ha brutit mot en regel i del 2 när den kappseglar.

1.3 Tävlade ska följa SSF:s licensbestämmelser för reklam.

1.5 Tävlade ska ha på sig personlig flytutrustning när båten har lämnat land, utom vid kortvarigt byte eller justering av kläder eller personlig utrustning. Våtdräkter och torrdräkter är inte personlig flytutrustning. Detta ändrar KSR 40. En båt som bryter mot den här regeln kan varnas eller straffas på det sätt som protestkommittén finner lämpligt.

2. Villkor för att delta

2.1 För att ha rätt att delta i RF:s mästerskapstävlingar skall varje tävlade uppfylla kraven i ISAF Regulation 19.

För att erhålla titeln Svensk Mästare (SM) skall man vara svensk medborgare eller varit bosatt i Sverige minst sex månader de senaste tolv månaderna före tävlingen startar. Vid mästerskapstävling med flera personer i besättningen skall en majoritet av besättningen (fler än 50 %) uppfylla kraven avseende titeln Svensk Mästare. Om så är fallet erhåller hela besättningen titeln Svensk Mästare. Om tävlingen vinnas av någon som inte uppfyller de kraven, går titeln till den närmast placerade som uppfyller kraven.

2.2 Varje deltagande båt ska vara ansvarsförsäkrad.

2.3 Tävlade deltar i regattan helt på egen risk. Se KSR 4, Besluta att kappsegla.

Den arrangerande myndigheten accepterar inget ansvar för sak- eller personskador som någon råkat ut för i samband med eller före, under eller efter tävlingen.

2.6 Den person ombord som har ansvaret ska följa Svenska Seglarförbundets regler för tävlingslicens. Kravet gäller från och med det år en tävlande fyller 13 år. Tävlände från andra länder än Sverige är undantagna detta krav.

3. Anmälan

3.1 Anmälan för SM ska göras senast **2016-06-06** till Nyköpings Segelsällskap.

Anmälan skall göras till **eskader@nyss.nu**

3.2 Anmälan ska innehålla uppgifter om:

- Klass: Rival 22, Smaragd eller M30.
- Segelnummer
- Anmälare (ägare eller rorsman)
- Anmälarens adress, telefonnummer, e-mail adress och klubbtilhörighet inkl. förkortning.
- Namn på besättningsmedlemmarna, samt om båten ska delta i mästerskapstävling även deras klubbtilhörighet.

3.3 Anmälningsavgiften är 2000kr. **Anmälan är inte giltig förens betalning** inkommit till Nyköpings Segelsällskaps bankgiro.

Avgiften betalas på bankgiro **753-5305** Nyköpings Segelsällskap.

Avgiften skall vara insatt på kontot senast **2016-06-06**

På inbetalningen skall det anges båtklass, segelnummer samt namn. (exempelvis: M30, 114, Kalle Kuling) Vid försenad betalning tillkommer en avgift på 500 kronor.

4. Registrering och besiktningskontroll

4.1 Registrering ska göras på tävlingsexpeditionen senast 2016-07-06 kl. 14.00.

4.2 Mätbrev ska visas upp innan en båt kappseglar i mästerskapklasserna.

4.3 Deltagare ska i enlighet med 2.6 kunna verifiera giltig tävlingslicens från SSF innan båten kappseglar.

4.4 Stickprovskontroller av att båtarna överensstämmer med reglerna kan göras under tävlingen.

5. Seglingsföreskrifter

5.1 Seglingsföreskrifterna lämnas ut i samband med registreringen.

6. Tidsprogram

6.1

<i>Onsdag 06 juli</i>	<i>kl 09:00-14:00 kl 09:00-15:00 ca kl 15:30 ca kl 20:00</i>	<i>Anmälan och registrering Mätning och säkerhetskontroll Första start Tune up race Invigning/grillpub</i>
<i>Torsdag 07 juli</i>	<i>06:30-08:30 kl 10:30 ca kl 15:00 ca kl 18:00</i>	<i>Frukost serveras Första start, 3 seglingar planeras Grillen/puben öppnar Spikprisutdelning</i>
<i>Fredag 08 juli</i>	<i>06:30-08:30 kl 10:30 ca kl 15:00 ca kl 18:00</i>	<i>Frukost serveras Första start dag 2; 3 seglingar planeras Grillen/puben öppnar Spikprisutdelning</i>
<i>Lördag 09 juni</i>	<i>06:30-08:30 kl 10:30 ca kl 15:00 kl 18:30 kl 19:30</i>	<i>Frukost serveras Första start dag 3; 2 seglingar planeras Grillen/puben öppnar Prisutdelning Regattamiddag med livemusik</i>
<i>Söndag 10 juli</i>		<i>Reservdag om färre än 3 seglingar genomförts</i>

6.2 8 kappseglingar är planerade.

8. Kappseglingsområde

8.1 Kappseglingarna på bana genomförs på ett banområde på Örsbaken mellan Oxelösund och Broken

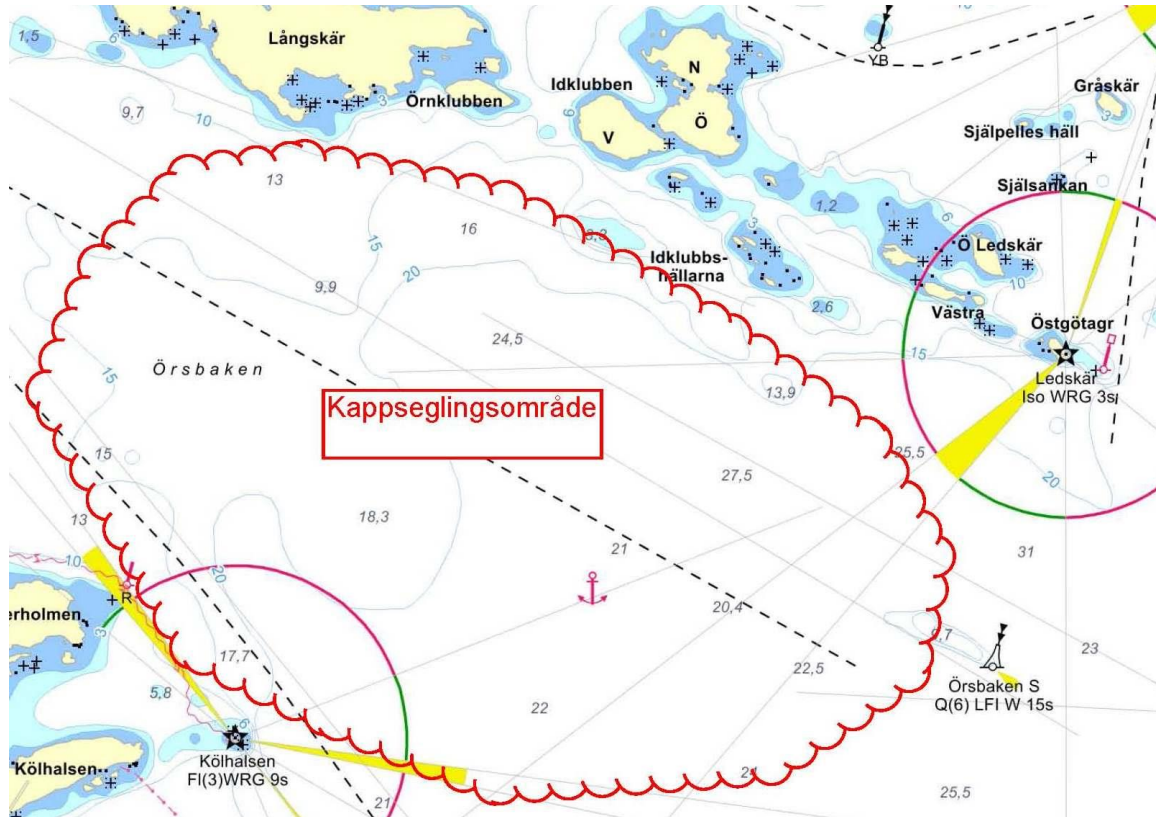

9. Banan

9.1 Banan är en kryss-läns-bana med splitmärke och gate vid länsmärke.

11. Poängberäkning

11.1 Lågpoängsystemet i KSR appendix A gäller med den avvikelser att vid tre eller färre kappseglingar räknas samtliga.

11.2 Minst 3 kappseglingar ska genomföras för att tävlingen ska räknas som svenskt mästerskap.

12. Priser

12.1 Mästerskapsplaketter enligt SSF:S tävlingsreglemente.

Övrigt

Se separat Bilaga ” Bilaga till Inbjudan SM Broken 2016 Nyköpings Segelsällskap”

Kontaktpersoner

Per Sandberg

Eskaderchef NySS/projektledare SM
0768-95 83 39
eskader@nyss.nu

Karl-Inge Forslund

Ordf. NySS
070-672 10 95
ordf@nyss.nu

Nyköpings Segelsällskap hälsar alla hjärtligt välkomna till regattan

ICA Supermarket

Kronhallen



Fritz Bygg & Montage
Björkvik
0703-059218

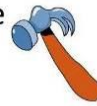

Starbucks Sverige

